

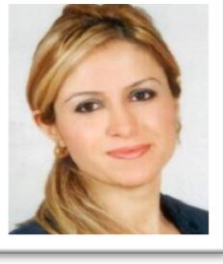



<b>SAĞLIK HİZMET KALİTE STANDARTLARI BÖLÜMLERİ</b>	<b>SKS BÖLÜM SORUMLULARI</b>
<b>KURUMSAL HİZMETLER</b>	 DR.TEVEKKÜL AYRIM - Başhekim Yrd.
<b>HASTA HAKLARI / ORGAN BAĞIŞI</b>	 ŞEBNEM YILDIZLI - Hemşire
<b>ENFEKSİYON BİRİMİ</b>	 ÖZLEM ABAK / Hemşire
<b>BİLGİ YÖNETİM SİSTEMİ</b>	 KÜRŞAT ŞAHİN / Otomasyon (Bilgi İşlem)
<b>ÇALIŞAN GÜVENLİĞİ BİRİMİ</b>	 ASLI BAŞARAN / Hemşire

**ATIK YÖNETİMİ**



SİNAN ŞAHAN / Çevre Sağlık Teknisyeni

**TESİS YÖNETİMİ**

SEYİFALİ BİRGE

**ACİL DURUM AFET YÖNETİMİ**



NURETTİN MALGAZ / V.H.K.İ

**POLİKLİNİK HİZMETLERİ**



RUKİYE AKBULUT / Hemşire

**ACİL SERVİS**



ÖZNUR KOÇAK TÜRKELİ / Hemşire

**SOSYAL HİZ.BİRİMİ**



ALİ ANDAĞ / Sosyal Hizmet Hizmeti

**BİYOKİMYA LAB. HİZMETLERİ**



ESMER AY TAN / Laborant

**MİKROBİYOLOJİ LA. HİZMETLERİ**

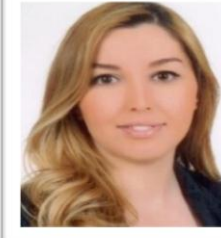

DERYA ESER / Laborant

**PATOLOJİ LAB. HİZMETLERİ**



ÖZCAN ÖZTÜRK / Patoloji Teknisyeni

**GÖRÜNTÜLEME HİZMETLERİ**



MEHMET ÇAM / Radyoloji Teknisyeni

**ENDOSKOPİ HİZMETLERİ**



GÜLBEDEN ARASTAMAM / Ebe

**AMELİYATHANE HİZMETLERİ**



YEŞİM OKUR /Ebe

**YOĞUN BAKIM HİZMETLERİ**

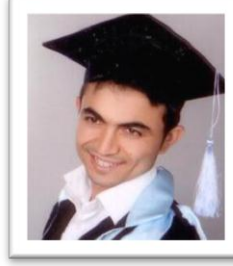

RİDVAN TİZ / Hemşire

**İLAÇ YÖNETİMİ(ECZANE)**



DUYGU GÜLCAN / Eczacı

**STERİLİZASYON HİZMETLERİ**



HATİCE ÇALIŞKAN / Hemşire

**TRANSFÜZYON HİZMETLERİ**



CANAN ABURŞU / Hemşire

**FİZİK TEDAVİ ÜNİTESİ**



EBUBEKİR TAŞDEMİR / Fizyoterapist

**DİYALİZ HİZMETLERİ**



EMİNE ÖZTÜRK / Hemşire

**FİZİK TEDAVİ SERVİSİ**



BELGİN ERUL / Hemşire

**HASTA DOSYASI VE ARŞİV**



ASKER ŞIKTAŞ / V.H.K.İ

**MALZEME VE CİHAZ BİRİMİ**



NURAN KIZILTAŞ / Hemşire

**OTELCİLİK HİZMETLERİ/MUTFAK**



**SADIK AVCIOĞLU V.H.K.İ**

**KBB – GÖZ - ÇOCUK CERRAHİ**



**ARZU YILMAZ / Hemşire**

**GENEL CERRAHİ SERVİSİ**



**YELİZ ARASTAMAN / Hemşire**

**ORTOPEDİ – BEYİN CERRAHİ - ÜROLOJİ**



**GÜLAY GÜL AYEZİR / Hemşire**

**K.DOĞUM SERV.**



**NEVİN TÜRKELİ / Hemşire**

**DOĞUM SALONU**



**ÖZGÜL YIĞIT / Ebe**

**DÂHİLİYE – KARDİYOLOJİ**



**EMİNE ESEN / Hemşire**

**GÖĞÜS – ENFEKSİYON – NÖROLOJİ – CİLDİYE**



**ZEHRA YAŞAR / Hemşire**

**ÇOCUK SERVİSİ**



**NURGÜZEL AKGÖZ / Hemşire**

**YENİ DOĞAN YOĞUN BAKIM HİZMETLERİ**



**BETÜL BAĞRUL / Hemşire**

**EĐİTİM BİRİMİ**



SİBEL PAMUK / Hemşire

**MORG HİZ.(YAŞAM SONU HİZ)**



MEHMET TAN / Hizmetli

**PALYATİF BAKIM SERVİSİ**

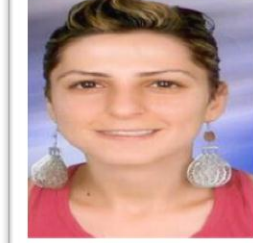

BİRSEN RENCÜZOĞULLARI / Hemşire